

25 YEARS **DAFNE**®

**PROFESNÍ ODĚVY**  
**WORKWEAR**

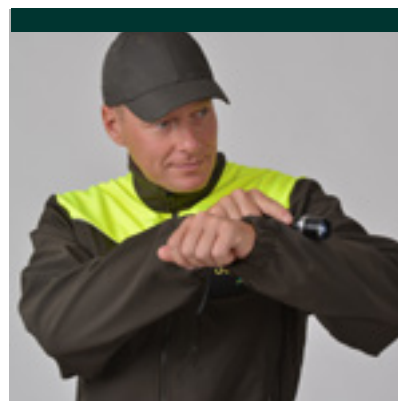

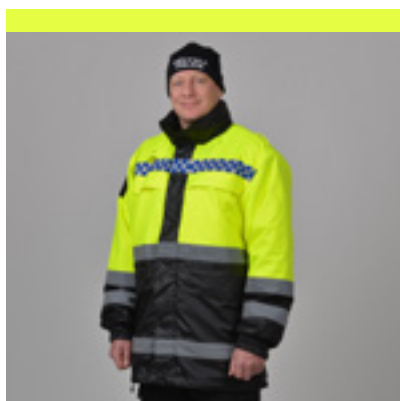
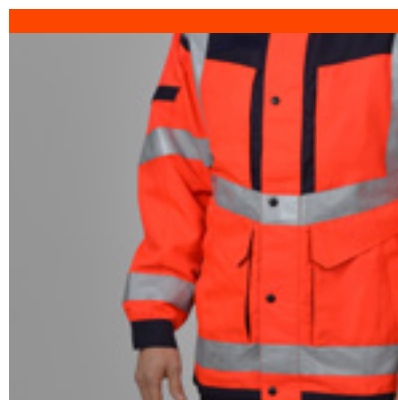
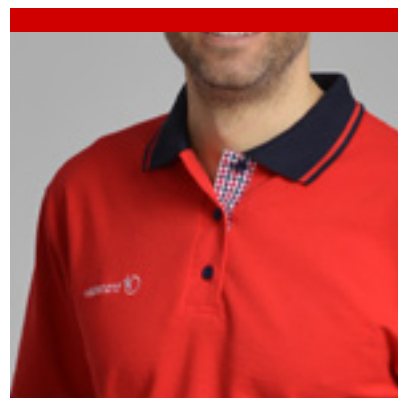
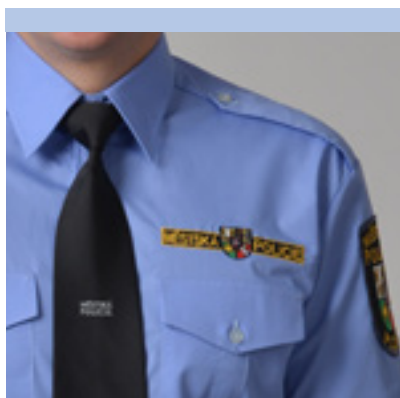

**REPREZENTATIVNÍ ODĚV  
JE ZÁKLADEM ÚSPĚCHU**

WORKWEAR THAT REPRESENTS IS THE KEY TO SUCCESS



České dráhy, a.s.

Požadujete, aby Váš firemní oděv byl originální a jedinečný? Jste na správné adrese. Vyzorujeme pro Vás kolekci oděvů, kterou nemá nikdo jiný.

Do you expect your company garments to be original and one of a kind? You are at the right address. We are going to create a collection of clothes especially for you, one that no one else has.



**OBLEČENÍ OD NÁS JE STEJNĚ  
KVALITNÍ, JAKO VAŠE PRÁCE**

OUR CLOTHES ARE THE SAME QUALITY AS YOUR WORK

Praktičnost a funkčnost v první řadě. Standardně používáme moderní materiály s vysokou prodyšností, jako je například softshell, původně vyvinutý pro sportovce. Výsledkem je zaměstnanec, který se při výkonu své profese cítí pohodlně. A o to přeci jde.

Function and practicality in the first place. We use modern materials with high breathability such as softshell which was originally created for sportsmen. The result is an employee that feels comfortable while doing his profession and that is what it's all about.



Plzeňské městské  
dopravní podniky a.s.

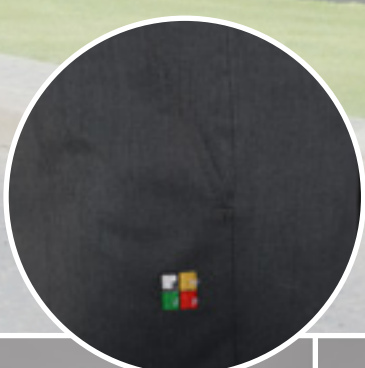



**KRÁSA DETAILU  
JE NEOCENITELNÁ!**

YOU CAN'T PUT A PRICE ON THE BEAUTY OF DETAIL!



Využití jemných kontrastních nebo reflexních detailů je cesta k pozvednutí pracovního oděvu. Zároveň i drobný reflexní prvek zvýší viditelnost osob.

The use of subtle contrasting or reflective details is a way to lift up work clothes. At the same time a small reflective element will increase the visibility of a person.

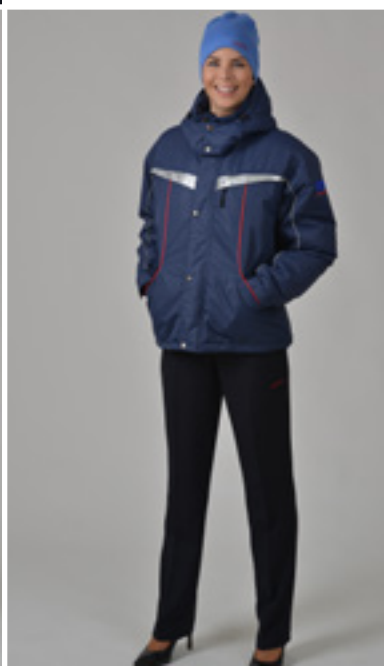



**Z A DO B  
VŽDY POHODLNĚ.**

FROM A TO B ALWAYS IN COMFORT.





Dopravní podnik  
Zlín Otrokovice

Pohodlí pro řidiče je jednou z hlavních podmínek profesního oděvu. Hezkým detailem jsou vyšitá loga a drobné doplňky ve firemních barvách.

The driver's comfort is one of the main conditions of professional clothing. Embroidered logos and small accessories in corporate colors are a nice detail.



Dopravní podnik  
Ostrava

**JEĎTE S NÁMI STYLOVĚ!**

LET'S RIDE IN STYLE!

Jednoduchý a čistý design je základem úspěchu celé kolekce. Vše do detailu promyšlené.

Simple and clean design is the basis for success of the entire collection. Everything thought out in detail.

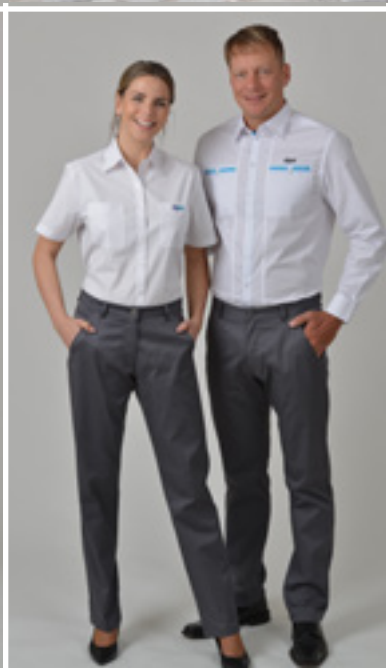



**KOŠILE SVĚT NEZMĚNÍ,  
ALE OSOBA, KTERÁ JI NOSÍ,  
BY MOHLA.**

THE SHIRT WON'T CHANGE THE WORLD  
BUT THE PERSON WEARING IT MIGHT.



Pracovní košile už není jen pracovním oděvem, ale podpoří také Vaši značku a image. Je vyrobena z moderních materiálů a v designu, který zapadá do Vaší firemní strategie.

Work shirt no longer is just workwear but it can also support your brand and image. It has been made of modern materials and in a design matching your company strategy.





**PODPOŘTE SVŮJ BRAND**

SUPPORT YOUR BRAND

# ELECTRO





# ZAMĚSTNANCI V PERFEKTNÍM BALENÍ

YOUR EMPLOYEES IN PERFECT PACKING.







**INDIVIDUÁLNÍ, NA MÍRU  
STŘIŽENÁ KOLEKCE**

INDIVIDUAL AND PERFECTLY TAILORED COLLECTION





**VÍME KDO JSTE  
A CO CHCETE ŘÍCT**

WE KNOW WHO YOU ARE AND WHAT YOU WISH TO SAY





# BUĎTE PŘIPRAVENI NA NEJHORŠÍ, OBLEČTE SE DO NEJLEPŠÍHO

BE READY FOR THE WORST, WEAR THE BEST



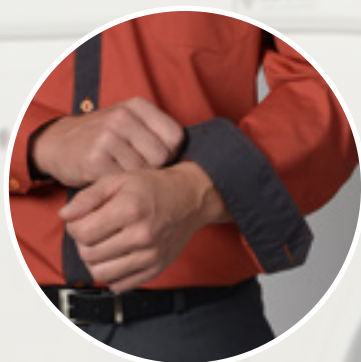
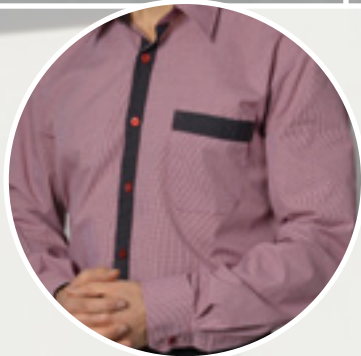

Plnohodnotně připravíme Vaše zaměstnance na práci v různých klimatických podmínkách. Ať prší, sněží nebo svítí slunce – jste v suchu a v pohodě díky kvalitě použitých materiálů.

We will make your employees fully ready for working in different climate conditions. It doesn't matter if it rains, snows or the sun is shining – you are dry and comfortable thanks to the quality of used materials.



**BUĎTE S NÁMI HRDINOU**

BE A HERO WITH US





Rozmanitost našich oděvů je obrovská. Oblékneme pracovníky skladů, ale i reprezentanty ve společenské uniformě. Vaši firemní identitu podpoříme doplňky s logem, jako je například kravata nebo šátek.

The variety of our clothes is enormous. We can dress the warehouse workers and also your representatives in social uniforms. Your company identity will be supported by accessories such as ties or scarfs with your logo.





**S NÁMI JSTE V BEZPEČÍ**

YOU ARE SAFE WITH US



G4S

Nemusíte se bát zimy, deště, ani slunce. Pro Vaše specialisty dokážeme vyrobit i taktické vesty, opasky a další doplňky, které potřebují k výkonu své práce.

You don't have to worry about cold, rain or sunshine. We are also able to produce tactical vests, belts and other accessories necessary for your specialists.

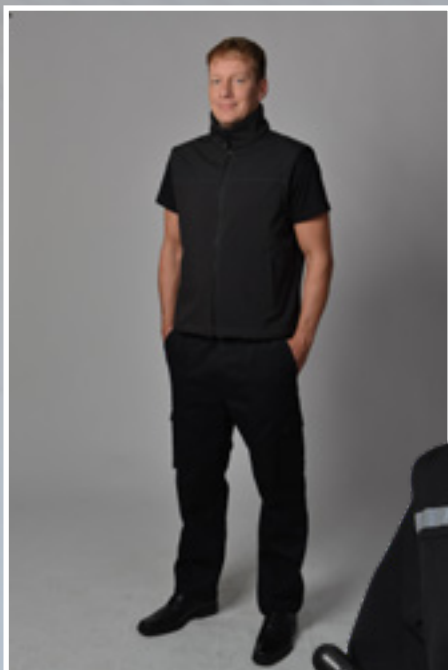
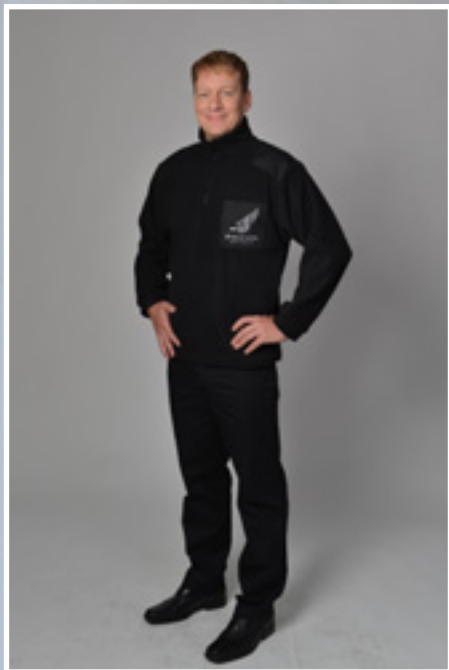

**ROZSVIŤTE SVOU ZNAČKU**

SWITCH YOUR BRAND ON



Rozzáříme Vás a Váš oděv použitím reflexních prvků včetně loga z reflexního materiálu. Takové oblečení nejen ochrání, ale také podpoří Vaši firemní identitu.

You and your clothes will shine with reflective details including your logo. This kind of workwear doesn't just protect, but it also supports your company identity.





**JAK SE DO LESA OBLÉKÁ,  
TAK SE Z LESA VRACÍ**

AS HE DRESSES TO THE FOREST, HE RETURNS



Naši zákazníci využívají námi vyrobené oděvy při namáhavé práci v terénu, při ochraně lesů. Oděvy musí splňovat vysoké nároky na pevnosti materiálů.

Our customers use the clothes we produce for strenuous work outdoors while protecting forests. Their clothing must meet high demands on the strength of materials.



**PRACOVNÍ ODĚVY, KTERÝM  
MŮŽETE DŮVĚŘOVAT**

WORKWEAR YOU CAN TRUST





Ochránci zákona se starají o naše bezpečí, naše oděvy chrání je. Dodáváme oděvy, které splňují normu ČSN EN ISO 20471 – o reflexních oděvech, které vyrábíme z retroreflexivních materiálů splňujících vysoké limity prodyšnosti a nepromokavosti.

Defenders of the law take care of our safety and our clothes protect them. We supply you with clothes meeting the norm ČSN EN ISO 20471 – about reflective clothing, which we make from retroreflective materials meeting high limits of breathability and water resistance.





**POMÁHÁME CHRÁNIT!**

**WE HELP TO PROTECT!**

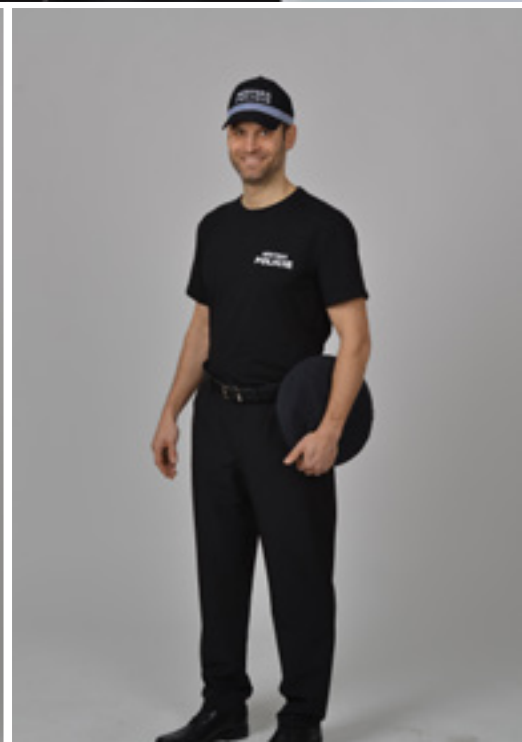



**NA FUNKCI MÁME VLIV**

WE HAVE AN EFFECT ON FUNCTION

Na léto doporučujeme funkční prádlo na bázi polypropylenu nebo polyesteru s příměsí elastanu a stříbra, které zajišťuje dobré hygienické podmínky oděvu. Na zimu je pak ideální něco na zahřátí s vlnou a ve vyšší gramáži. Využíváme velmi kvalitních materiálů pod značkou Coolmax, která nabízí širokou škálu vláken pro výrobu funkčních oděvů (Coolmax ecomade fresh, Coolmax pro fresh, Coolmax all season). Nabízíme i materiály pro speciální složky např. hasiče s příměsí karbonu a dalších nehořlavých složek. Doporučíme Vám to nejlepší do prostředí, ve kterém se Vaši zaměstnanci pohybují.

We offer functional underwear in many variants. For the summer we recommend functional underwear based on polypropylene or polyester with an admixture of elastane and silver which ensures good hygienic conditions of the garment.

The ideal choice for the winter is something to keep warm such as wool and in a higher weight. We use high-quality materials under the Coolmax brand, which offers a wide range of fibers for the production of functional clothing (Coolmax ecomade fresh, Coolmax for fresh, Coolmax all season). We also offer materials for people with specific work environment. Such as firefighters with carbon and other non-flammable components.

We will recommend the best choice suitable for the environment in which your employees move.

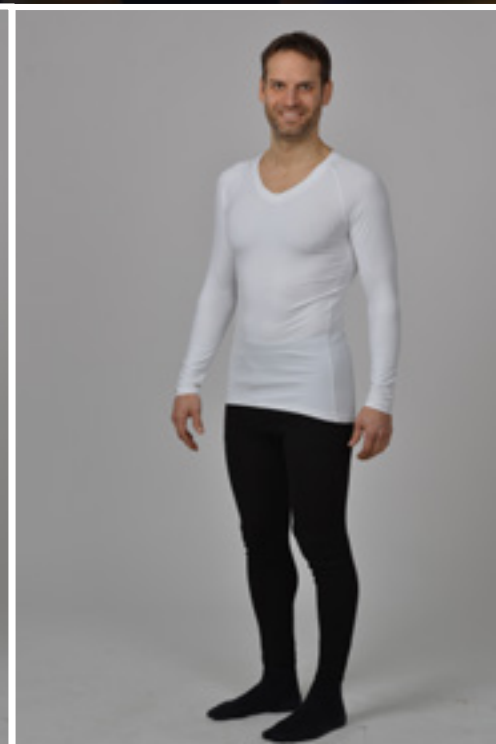



**NAŠE ODĚVY  
JSOU VAŠÍM ESEM V RUKÁVU**

OUR CLOTHES ARE YOUR ACE IN THE SLEEVE



Výrazné barvy, elastické materiály a originální střihy zaručují neotřelost.

Sharp colors, elastic materials and original cuts guarantee fresh look.





**S NÁMI NENÍ NIC NEMOŽNÉ**

WITH US NOTHING IS IMPOSSIBLE





Od návrhu po konečnou realizaci. Vše začíná Vaší myšlenkou, pokračuje návrhem a končí naší realizací přesně na míru pro Vaši firmu. Chcete to také tak? Jsme tu pro Vás.

From sketch to the final realization. Everything starts with your idea and ends with our production perfectly fitting your company. Do you want it that way? We are here for you.





**ČIŇ ZAMĚSTNANCŮM DOBŘE,  
PRACÍ SE TI ODMĚNÍ**

BE GOOD TO EMPLOYEES,  
THEY'LL PAY BACK IN WORK



Potřebujete oděvy na pobyt a práci v přírodě? Potřebujete být celý den venku v suchu popřípadě v teple? Potřebujete maximální funkčnost a kvalitu oděvu? Potřebuje maximální ochranu proti mechanickému poškození v terénu? To vše Vám garantujeme.

Do you need clothes to stay and work in nature? Do you need to be outside but keep dry and warm all day? Do you need maximum functionality and quality of clothing? Do your clothes need maximum protection against mechanical damage in the field? We guarantee it all.



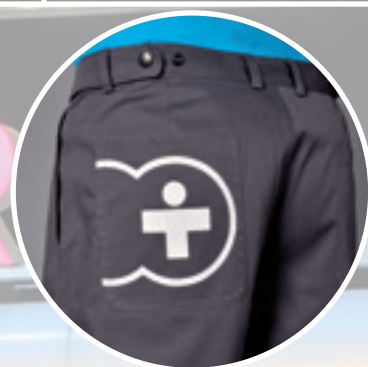

**SVĚŘTE SE DO NAŠÍ PÉČE**

LET US TAKE CARE OF YOU



Už 25 let s láskou pečujeme  
o Vaši spokojenost.

We have been taking loving  
care of your happiness for more  
than 25 years



**PRO VŠECHNY NALÉHAVÉ  
PŘÍPADY!**

FOR ALL EMERGENCIES!

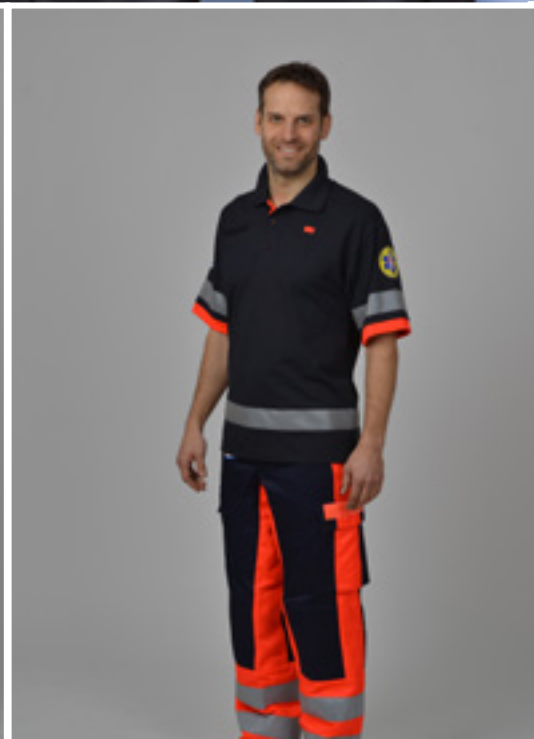



Fyzicky se dá pracovat i v elegantním oděvu. Potřebujete obléknout technika, který navštěvuje klienty a prezentuje Vaši firmu? Potřebujete ,aby byl vidět ihned jak vstoupí do dveří? To je přesně to, co umíme.

You can even work physically in elegant clothes. Do you need to dress a technician who visits clients and represents your company? Do you need him to be seen as soon as he enters the door? That's exactly what we can do.









**MÁME STYL PRO KAŽDÝ PŘÍBĚH**

WE HAVE STYLE FOR EVERY STORY

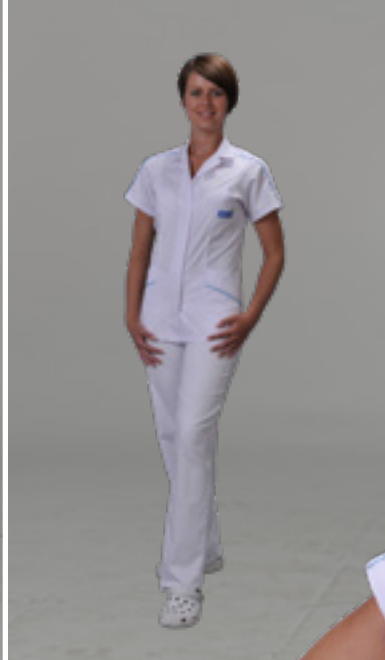

Pro oděvy používané v potravinářském, lékařském a farmaceutickém průmyslu doporučujeme materiály s vysokým obsahem bavlny a příměsí elastanu nebo polyesterových vláken, které jsou osvědčeným receptem na příjemné nošení a snadnou údržbu.

For clothing used in food, medical and pharmaceutical industry, we recommend materials with a high content of cotton and additions of elastane or polyester fibers, which are a proven recipe for comfortable wearing and easy maintenance.



# OČEKÁVEJTE KOMPLIMENTY

EXPECT COMPLIMENTS

I uklízet se dá v pohodlném a přesto slušivém oděvu. Větší flexibilitu pohybu garantují materiály s příměsí elastanu.

Even cleaning can be done in a comfortable although good looking uniform. Materials containing elastane ensure a bigger movement flexibility.



A man with short blonde hair, wearing a blue short-sleeved button-down shirt and grey cargo pants, stands next to a black rolling suitcase. He is looking towards the camera with a slight smile. The background is a plain, light grey wall.

**STYL JE ZPŮSOB JAK ŘÍCT,  
KDO JSTE, ANIŽ BYSTE MUSELI  
PROMLUVIT**

STYLE IS A WAY TO SAY WHO YOU ARE  
WITHOUT HAVING TO SPEAK



A tough world  
needs a bigger  
investment  
universe.

Offering the choice you need  
for the challenges you face.

Capital at risk.

**Aberdeen Standard**  
Investments



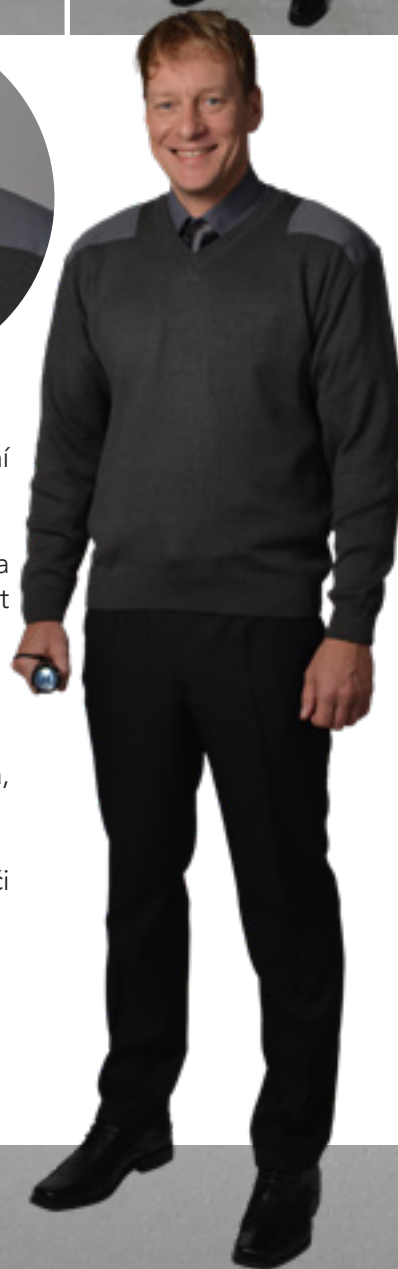

5

6

1. Zimní bunda s odepínací flízovou vložkou, která je samostatně nositelná. Vrchní materiál je s hydrofobní úpravou proti průniku vody, šála flízová, čepice pletená

2. Softellová bunda s odepínacími rukávy. Použitelná jako vesta viz obr. 3. vyrobená z funkčního materiálu – třívrstvý laminát s membránou, zajišťující maximální komfort nošení, vysokou propustnost vodních par a nepromokavost.

3. Vesta pletená 50 % bavlna, 50 % acryl

4. Svetr pletený do V s látkovými doplňky na ramenu – materiál 50 % bavlna, 50 % acryl (druhá verze je propínací)

5. Celokožené pánské polobotky s protiskluzovou podrážkou. Vhodná k obleku či společenské uniformě.

6. Kšiltovka s výšivkou



# S NÁMI BUDETE VŽDY PROFESIONÁLNÍ

WITH US YOU WILL ALWAYS BE PROFESSIONAL



**A****B****C****H**

A – Kalhoty ze softshellu – letní verze materiálu. Na pásku s posuvy k zajištění většího pohodlí, materiál 96 % polyester, 4 % elasthan

B – Kalhoty zimní ze softshellu – materiál s membránou zajišťující nepromokavost a prodyšnost oděvu. 96 % polyester, 4 % elasthan.

C – Kalhoty modré – jeans střih, štepy v barvě, materiál bavlna / polyester

D – Kalhoty černé – jeans střih, štepy v barvě, materiál bavlna / polyester

E – Kalhoty kapsáče – zpevněný sed, nakládané kapsy, elastický pas – materiál 65 % polyester, 35 % bavlna

F – Polokošile v různých barevných variantách – 100 % bavlna nebo BA / PES, různé gramáže.

G – Tričko 100 % bavlna, 160 a 190 g/m<sup>2</sup>, různá barevná provedení

H – Kalhoty elegantní černé

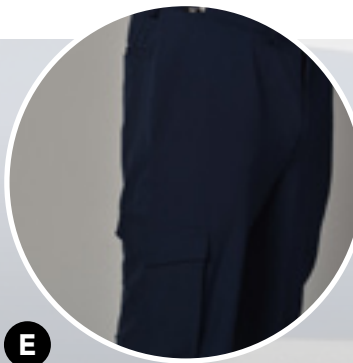
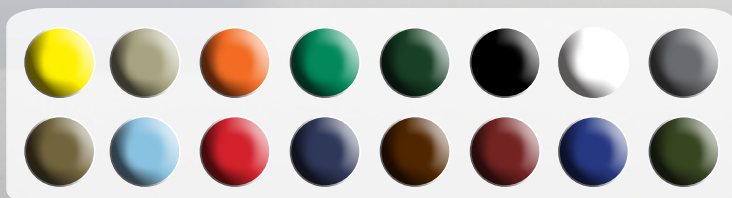
**D****E****E**

Potřebujete zaměstnance obléknout ihned, nechcete čekat na výrobu? Není problém. Kolekce v základních barvách (černá, tmavě modrá, šedá) je k dispozici skladem v široké škále velikostí.

Do you need to dress your employees right now and don't want to wait for production? No problem. Collections in basic colors (black, dark blue, grey) are always available in stock in a wide variety of sizes.

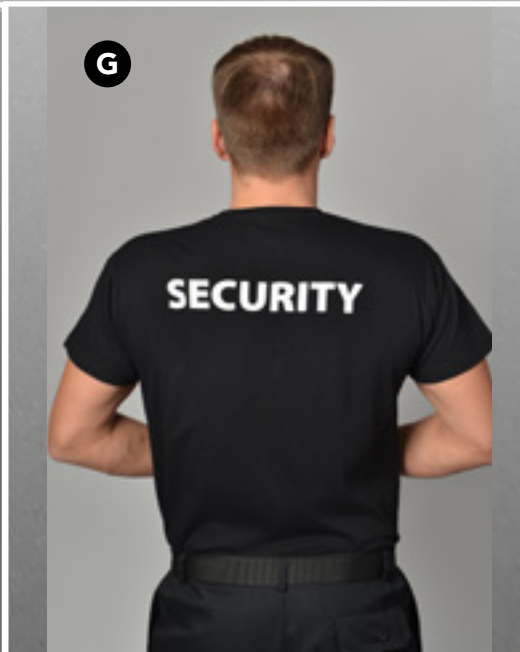
**F****G**

2



3



4



5



1



1. Sako dámské černé na dva knoflíky, s podšívkou, materiál 100 % polyester kalhoty dámské, hladké, polobokové, 100 % polyester

2. Vesta dámská 100 % polyester

3. Halenka bílá dámská, 3/4 rukáv, krátký rukáv, nebo dlouhý rukáv, košilový límec, 55 % bavlna, 45 %polyesteru.

4. Sako dámské modré 96 % polyesteru, 4 % elastanu kalhoty dámské, polobokové, rovný střih, 96%polyesteru, 4 % elastanu

5. Vesta pánská modrá, klasická 96 % polyesteru, 4 % elastanu sukňe poloboková s podšívkou 96 % polyesteru, 4 % elastanu



# SPRÁVNÉ ŠATY DĚLAJÍ BYZNYS

THE RIGHT CLOTHES MAKE BUSINESS



Oblek prostě musí padnout . Z naší škály velikostí si vyberete. Kostýmy v modré a černé barvě a košile v základních barvách navíc máme vždy skladem, takže nemusíte nic řešit, stačí se pro ně zastavit.

A suit simply has to fit. You will certainly choose from our range of sizes. Suits in blue and black color and shirts in basic colors are always in stock so you can just pick them up.



6. Sako dámské modré, 96 % polyesteru 4 % elastanu

7. Sako pánské modré, 96 % polyesteru, 4 % elastanu kalhoty modré elegantní, 96 % polyesteru, 4 % elastanu

8. Svetr pletený do V v černém nebo tmavě modré provedení 50 % bavlna, 50 % acryl.

9. Kalhoty černé společenské, 100 % polyester vesta černá společenská, 100 % polyester

10. Košile bílá klasické provedení 60 % bavlna, 40 % polyesteru

11. Sako pánské černé 100 % polyester





## DAFNÉ PROFI S.R.O.

+420 603 410 778 | +420 603 524 545 | +420 603 216 241 | [dafne@dafne.cz](mailto:dafne@dafne.cz)

Ve Žlíbku 2402, 193 00 Praha 20

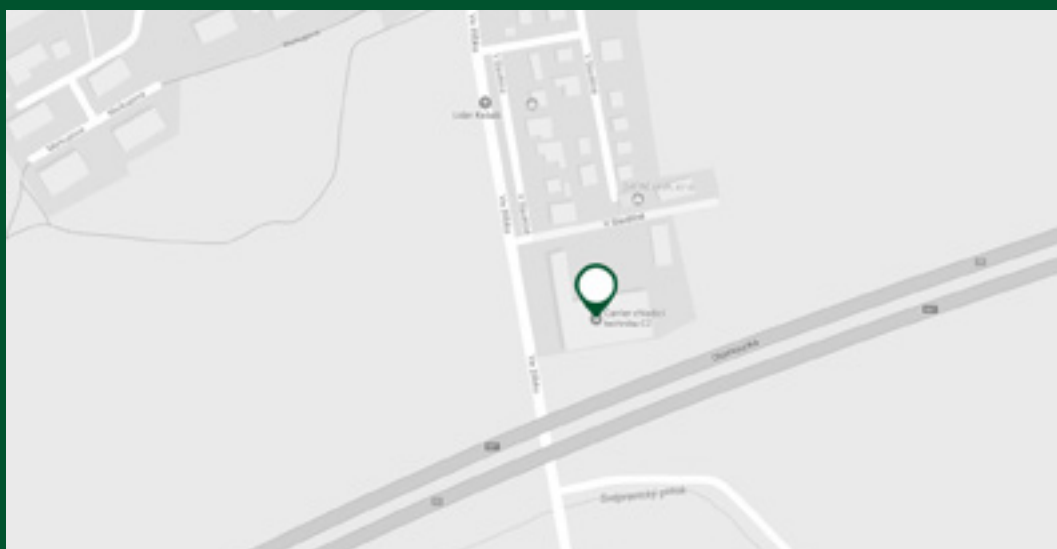

[WWW.DAFNE.CZ](http://WWW.DAFNE.CZ)